

UAB "Kelprojektas"

**NEKILNOJAMOJO DAIKTO
KADASTRINIŲ MATAVIMŲ BYLA**

Tomas: 1

Nekilnojamojo turto objektas: **Inžinerinis statinys**

Bylos Nr.: 34/14484

Registro Nr.: 44/1994834 (Statiniai)

Adresas: Anykščių r. sav. Anykščių r. sav. teritorija /

Lapų skaičius: 27

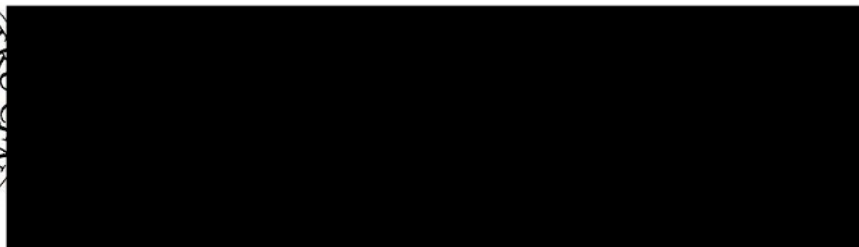

Bylos Nr.

Tomo Nr. 1

Registro 44/1994834

BYLOS TOMO VIDAUS APYRAŠAS

Eil. Nr.	Dokumento pavadinimas	Dokumento		Lapų skaič.	Bylos lapų numeriai	Pastabos
		Nr.	Data			
1	Kelio planas M1:1000		2015-10-05	6	1-6	
2	Kelio ir jo sudėtinių dalių kadastro duomenys 1K FORMA		2015-10-05	1	7	
3	Kelio ir jo sudėtinių dalių įkainojimas (perkainojimas) 2K FORMA		2015-10-05	2	8-9	
4	Kelio važiuojamosios dalies ir žemės sankasos kadastro duomenys 3K FORMA		2015-10-05	2	10-11	
5	Kelio sankryžų, tiltų, viadukų, estakadų, pralaidų, autobusų sustojimo ir t.t. įrenginių kadastro duomenys 4K FORMA		2015-10-05	6	12-17	
6	Kelio atitvarų, triukšmo sienučių, želdynų, pėsčiųjų ir dviračių takų, elektros apšvietimo tinklo kadastro duomenys 5K FORMA		2015-10-05	2	18-19	
7	Dėl valstybinės reikšmės krašto kelio Nr.119 Molėtai-Anykščiai	KB-227	2015-06-30	2	20-21	
8	Įsakymas	V-18	2006-01-20	5	22-26	

Kelio ir jo sudėtinių dalių kadastro duomenys

Adresas Anykščių r. sav. Anykščių r. sav. teritorija /

Unikalus Nr. 4400-3993-8199

Žymėjimas 294-638

Pavadinimas Kelias Nr. 119 Molėtai-Anykščiai

Paskirtis Kelių

Matavimų data 2015-10-26

Aprašymas: Ypatingas statinys. Kelias yra 2-5 kategorijos, minimalus kelio juostos plotis 22 m.

Kelias, kelio sudėtinės dalys	Mato vienetas	Kiekis
1	2	3
Automobilių stovėjimo, poilsio aikštelė	kv. m	203.59
Įvažiavimas, nuovaža	kv. m	3047.66
Kelias	km	7.782
Kelio atitvaros, triukšmo sienutės	m	24.49
Kelio sankryža	vnt.	4
Pėsčiųjų (dviračių) takas	kv. m	85.54
Pralaida	m	343.78
Pralaida	vnt.	32



* 1 0 5 7 9 7 0 5 7 3 *

Kelio ir jo sudėtinių dalių įkainojimas (perkainojimas)

Adresas Anykščių r. sav. Anykščių r. sav. teritorija /

Unikalus Nr. 4400-3993-8199

Žymėjimas 294-638

Pavadinimas Kelias Nr. 119 Molėtai-Anykščiai

Paskirtis Kelių

Kelio reikšmė Valstybinės

Kelio numeris 119

Matavimų data 2015-10-26

Kelio sudėtinės dalies pavadinimas	1	2	3	4	5	6	7	8	9	10	11	12	13	14
Vertės nustatymo data			Įkainojimas (I), Perkainojimas (P)	Atskaitos taškai	Kasmetinis vertės mažinimo koeficientas	Matavimo vienetas	Kiekis	Kainynas ir lentelė	Vieneto statybos vertė po indeksavimo, Eur	Atkūrimo kaštai (statybinė vertė), Eur	Nusidėvėjimas %	Atkuriamoji vertė, Eur	Vietovės patalpos koeficientas	Vidutinė rinkos vertė, Eur
Važiuojamoji dalis .		2015-10-26	I	294-296	5	km	0,019	NKT 2015-3.1.7	274270	5210	75	1300	1	1300
Važiuojamoji dalis .		2015-10-26	I	296-299	5	km	0,047	NTK 2015-3.1.7	274270	12900	75	3220	1	3220
Važiuojamoji dalis .		2015-10-26	I	299-339	5	km	1,27	NTK 2015-3.1.7	274270	348000	75	87100	1	87100



* 1 0 5 7 9 7 0 5 7 6 *

1	2	3	4	5	6	7	8	9	10	11	12	13	14
Važiujamoji dalis .	2015-10-26	I	339-350	5	km	0,188	NTK 2015-3.1.7	274270	51600	75	12900	1	12900
Važiujamoji dalis .	2015-10-26	I	350-423	5	km	1,488	NTK 2015-3.1.7	274270	408000	75	102000	1	102000
Važiujamoji dalis .	2015-10-26	I	423-455	5	km	0,583	NTK 2015-3.1.7	274270	160000	75	40000	1	40000
Važiujamoji dalis .	2015-10-26	I	455-461	5	km	0,116	NTK 2015-3.1.7	274270	31800	75	7950	1	7950
Važiujamoji dalis .	2015-10-26	I	461-489	5	km	0,611	NTK 2015-3.1.7	274270	168000	75	41900	1	41900
Važiujamoji dalis .	2015-10-26	I	490-502	5	km	0,32	NTK 2015-3.1.7	274270	87800	75	21900	1	21900
Važiujamoji dalis .	2015-10-26	I	502-519	5	km	0,429	NTK 2015-3.1.7	274270	118000	75	29400	1	29400
Važiujamoji dalis .	2015-10-26	I	519-522	5	km	0,11	NTK 2015-3.1.7	274270	30200	75	7540	1	7540
Važiujamoji dalis .	2015-10-26	I	522-524	5	km	0,076	NTK 2015-3.1.7	274270	20800	75	5210	1	5210
Važiujamoji dalis .	2015-10-26	I	524-610	5	km	1,955	NTK 2015-3.1.7	274270	536000	75	134000	1	134000
Važiujamoji dalis .	2015-10-26	I	610-622	5	km	0,25	NTK 2015-3.1.7	274270	68600	75	17100	1	17100
Važiujamoji dalis .	2015-10-26	I	622-638	5	km	0,32	NTK 2015-3.1.7	274270	87800	75	21900	1	21900
Pėsčiųjų (dviračių) takas PT2	2015-10-26	I	294-299	4	kv. m	85,54	NTK 2015-3.2.11	30,7	2630	24	2000	1	2000
Viso									2137000		535000		535000



* 1 0 5 7 9 7 0 5 7 6 *

Kelio važiuojamosios dalies ir žemės sankasos kadastro duomenys

Adresas Anykščių r. sav. Anykščių r. sav. teritorija /

Unikalus Nr. 4400-3993-8199

Žymėjimas 294-638

Pavadinimas Kelias Nr. 119 Molėtai-Anykščiai

Paskirtis Kelių

Matavimų data 2015-10-26

Kelio reikšmė	Valstybinės	Kelio numeris 119				Kategorija Penkta				Eismo juostų skaičius Dvi				Kelio ilgis, km. 7,782																																																																																																																																																																																																																																																																																																																																																																																																																																																																																																																																																																																																																																																																																																																																																																																																																																																																																																																																																																																																																																																																																																																																																																																																																																						
		Ruožo su vienodais kelio dangos ir sankasos pločiais ir tipais				Ruožo su vienodais kelio dangos ir sankasos pločiais ir tipais pabaiga				Ruožo ilgis, km.				Statybos metai				Kelio plotis, m				Kelio sankasos plotis, m				Kelio sankasos tipas				Kelio dangos plotis, m				Kelio dangos tipas				Rekonstravimo metai				Kap. remonto metai				Papr. remonto metai																																																																																																																																																																																																																																																																																																																																																																																																																																																																																																																																																																																																																																																																																																																																																																																																																																																																																																																																																																																																																																																																																																																																																																																																						
		Kelio sudėtinės dalies pavadinimas				atskaitos taškai ašyje		koordinatės		atskaitos taškai ašyje		koordinatės		Ruožo ilgis, km.				Statybos metai				Kelio plotis, m				Kelio sankasos plotis, m				Kelio sankasos tipas				Kelio dangos plotis, m				Kelio dangos tipas				Rekonstravimo metai				Kap. remonto metai				Papr. remonto metai																																																																																																																																																																																																																																																																																																																																																																																																																																																																																																																																																																																																																																																																																																																																																																																																																																																																																																																																																																																																																																																																																																																																																																																																		
taško Nr.	km					X	Y	taško Nr.	km	X	Y																																																																																																																																																																																																																																																																																																																																																																																																																																																																																																																																																																																																																																																																																																																																																																																																																																																																																																																																																																																																																																																																																																																																																																																																																																									
		294	28.118	6145128,53	579402,03	296	28.137	6145144,74	579393,63	1976	26,97																																																																																																																																																																																																																																																																																																																																																																																																																																																																																																																																																																																																																																																																																																																																																																																																																																																																																																																																																																																																																																																																																																																																																																																																																																									



* 1 0 5 7 9 7 0 6 7 7 *

Kelio sudėtinės dalies pavadinimas	Ruožo su vienodais kelio dangos ir sankasos pločiais ir tipais				Ruožo su vienodais kelio dangos ir sankasos pločiais ir tipais pabaiga				Ruožo ilgis, km.	Statybos metai	Kelio plotis, m	Kelio sankasos plotis, m	Kelio sankasos tipas	Kelio dangos plotis, m	Kelio dangos tipas	Rekonstravimo metai	Kap. remonto metai	Papr. remonto metai					
	atskaitos taškai ašyje		koordinatės		atskaitos taškai ašyje		koordinatės																
	taško Nr.	km	X	Y	taško Nr.	km	X	Y															
9										onis													
Važiuojamoji dalis .	490	32.44	6147866,73	576352,81	502	32.76	6148107,88	576143,03	0,32	1976	23,07		Pylimas	3,77	Asfaltbetonis								
Važiuojamoji dalis .	502	32.76	6148107,88	576143,03	519	33.189	6148492,22	575955,82	0,429	1976	22,03		Pylimas	3,85	Asfaltbetonis								
Važiuojamoji dalis .	519	33.189	6148492,22	575955,82	522	33.299	6148584,54	575896,51	0,11	1976	22		Pylimas	3,68	Asfaltbetonis								
Važiuojamoji dalis .	522	33.299	6148584,54	575896,51	524	33.375	6148647,06	575854,11	0,076	1976	22		Pylimas	3,99	Asfaltbetonis								
Važiuojamoji dalis .	524	33.375	6148647,06	575854,11	610	35.33	6149670,24	574275,22	1,955	1976	22		Pylimas	3,93	Asfaltbetonis								
Važiuojamoji dalis .	610	35.33	6149670,24	574275,22	622	35.58	6149819,97	574081,89	0,25	1976	20,34		Pylimas	3,85	Asfaltbetonis								
Važiuojamoji dalis .	622	35.58	6149819,97	574081,89	638	35.900	6150047,73	573857,77	0,32	1976	19,5		Pylimas	3,75	Asfaltbetonis								



* 1 0 5 7 9 7 0 6 7 7 *

Kelio sankryžų, tiltų, viadukų, estakadų, pralaidų, autobusų sustojimo ir poilsio aikštelių, šviesoforų, kelio oro sąlygų stebėjimo ir transporto apskaitos įrenginių kadastro duomenys

Adresas Anykščių r. sav. Anykščių r. sav. teritorija /

Unikalus Nr. 4400-3993-8199

Žymėjimas 294-638

Pavadinimas Kelias Nr. 119 Molėtai-Anykščiai

Paskirtis Kelių

Matavimų data 2015-10-26

Kelio reikšmė Valstybinės Kelio numeris 119

Kelio sudėtinės dalies pavadinimas	Atskaitos duomenys ašyje taško Nr.		Centro koordinatės		Statybos metai	Medžiaga	Markė (tipas)	Mato vienetas	Kiekis	Kelio pusė	Kliūtis pavadinimas	Rekonstravimo	Kap. remonto	Papr. remonto
		km	X	Y										
1	2	3	4	5	6	7	8	9	10	11	12	13	14	15
Įvažiavimas, nuovaža N63	313	28.849	6145577,81	578838,94	1976	Žvyras		kv. m	313	Dešinė				
Įvažiavimas, nuovaža N64	28,851	314	6145578,62	578837,77	1976	Žvyras		kv. m	38,44	Kairė				
Įvažiavimas, nuovaža N65	327	29.215	6145854,43	578606,7	1976	Žvyras		kv. m	27,13	Kairė				
Įvažiavimas, nuovaža N66	341	29.499	6146036,46	578392,45	1976	Žvyras		kv. m	62,99	Dešinė				
Įvažiavimas, nuovaža N67	343	29.523	6146051,91	578375,19	1976	Žvyras		kv. m	46,91	Kairė				
Įvažiavimas, nuovaža N68	347	29.587	6146092,41	578324,86	1976	Žvyras		kv. m	104,85	Dešinė				
Įvažiavimas, nuovaža N69	351	29.711	6146185,56	578243,51	1976	Žvyras		kv. m	34,59	Kairė				
Įvažiavimas, nuovaža N70	355	29.788	6146245,64	578195,81	1976	Žvyras		kv. m	83,47	Dešinė				
Įvažiavimas, nuovaža N71	357	29.855	6146295,86	578152,11	1976	Žvyras		kv. m	80,57	Dešinė				



* 1 0 5 7 9 7 0 5 7 1 *

1	2	3	4	5	6	7	8	9	10	11	12	13	14	15
Įvažiavimas, nuovaža N72	385	30.468	6146634,59	577654,29	1976	Žvyras		kv. m	57,19	Dešinė				
Įvažiavimas, nuovaža N73	413	30.887	6146810,15	577340,62	1976	Žvyras		kv. m	71,53	Dešinė				
Įvažiavimas, nuovaža N74	415	30.935	6146856,04	577327,09	1976	Žvyras		kv. m	36,57	Kairė				
Kelio sankryža KS6	423	31.13	6147027,76	577237,6	1976	Žvyras		vnt.	1					
Įvažiavimas, nuovaža N75	428	31.224	6147099,91	577177,38	1976	Žvyras		kv. m	34,71	Dešinė				
Įvažiavimas, nuovaža N76	428	31.224	6147099,91	577177,38	1976	Žvyras		kv. m	34,84	Dešinė				
Įvažiavimas, nuovaža N77	430	31.249	6147119,4	577161,64	1976	Žvyras		kv. m	36,1	Dešinė				
Įvažiavimas, nuovaža N78	434	31.296	6147153,23	577129,26	1976	Žvyras		kv. m	35,11	Dešinė				
Įvažiavimas, nuovaža N79	436	31.333	6147175,25	577099,94	1976	Žvyras		kv. m	41,65	Dešinė				
Įvažiavimas, nuovaža N80	439	31.381	6147200,82	577058,58	1976	Žvyras		kv. m	439	Dešinė				
Įvažiavimas, nuovaža N81	440	31.408	6147213,13	577034,93	1976	Žvyras		kv. m	22,62	Dešinė				
Įvažiavimas, nuovaža N82	442	31.464	6147237,34	576984,89	1976	Žvyras		kv. m	37,71	Dešinė				
Įvažiavimas, nuovaža N83	444	31.496	6147248,22	576954,11	1976	Žvyras		kv. m	31,06	Dešinė				
Įvažiavimas, nuovaža N84	446	31.551	6147258,05	576900,48	1976	Žvyras		kv. m	30,93	Dešinė				
Įvažiavimas, nuovaža N85	448	31.573	6147262,58	576878,8	1976	Žvyras		kv. m	50,84	Kairė				
Įvažiavimas, nuovaža N86	449	31.575	6147262,96	576877,11	1976	Žvyras		kv. m	28,48	Dešinė				
Įvažiavimas, nuovaža N87	452	31.618	6147277,66	576836,58	1976	Žvyras		kv. m	37,88	Dešinė				
Kelio sankryža KS7	31,654	454	6147294,33	576804,09	1976	Žvyras		vnt.	1					
Įvažiavimas, nuovaža N88	456	31.739	6147336,79	576730,5	1976	Žvyras		kv. m	19,99	Dešinė				
Kelio sankryža KS8	462	31.839	6147411,33	576665,38	1976	Žvyras		vnt.	1					
Kelio sankryža KS9	463	31.842	6147413,77	576663,37	1976	Žvyras		vnt.	1					
Įvažiavimas, nuovaža N89	476	32.196	6147733,91	576552,56	1976	Žvyras		kv. m	60,72	Dešinė				
Įvažiavimas, nuovaža N90	488	32.434	6147862,64	576357,23	1976	Žvyras		kv. m	72,08	Dešinė				
Įvažiavimas, nuovaža N91	489	32.437	6147864,78	576354,92	1976	Žvyras		kv. m	45,95	Kairė				
Įvažiavimas, nuovaža N92	516	33.144	6148453,77	575980,53	1976	Žvyras		kv. m	62,59	Dešinė				



* 1 0 5 7 9 7 0 5 7 1 *

Lapas 2 iš 6

1	2	3	4	5	6	7	8	9	10	11	12	13	14	15
Įvažiavimas, nuovaža N93	518	33.163	6148469,86	575970,41	1976	Žvyras		kv. m	88,73	Dešinė				
Įvažiavimas, nuovaža N94	519	33.189	6148492,22	575955,82	1976	Žvyras		kv. m	76,96	Kairė				
Įvažiavimas, nuovaža N95	522	33.299	6148584,54	575896,51	1976	Žvyras		kv. m	67,25	Dešinė				
Įvažiavimas, nuovaža N96	529	33.588	6148816,26	575724,34	1976	Žvyras		kv. m	45,9	Kairė				
Įvažiavimas, nuovaža N97	532	33.759	6148948,98	575616,41	1976	Žvyras		kv. m	28,81	Kairė				
Įvažiavimas, nuovaža N98	547	34.065	6149141,39	575382,31	1976	Žvyras		kv. m	78,59	Dešinė				
Įvažiavimas, nuovaža N99	559	34.357	6149251,71	575114,37	1976	Žvyras		kv. m	32,26	Kairė				
Įvažiavimas, nuovaža N100	570	34.568	6149366	574937,93	1976	Žvyras		kv. m	29,58	Dešinė				
Įvažiavimas, nuovaža N101	571	34.577	6149369,45	574928,88	1976	Asfaltbetonis		kv. m	94,51	Kairė				
Įvažiavimas, nuovaža N102	581	34.75	6149379,29	574758,2	1976	Žvyras		kv. m	58,79	Dešinė				
Įvažiavimas, nuovaža N103	598	35.088	6149519,57	574461,7	1976	Žvyras		kv. m	105,01	Kairė				
Įvažiavimas, nuovaža N104	603	35.262	6149623,93	574323,41	1976	Veja		kv. m	46,93	Kairė				
Įvažiavimas, nuovaža N105	629	35.735	6149923,77	573966,98	1976	Žvyras		kv. m	70,41	Dešinė				
Įvažiavimas, nuovaža N106	630	35.742	6149929,11	573962,74	1976	Žvyras		kv. m	40,08	Kairė				
Įvažiavimas, nuovaža N107	363	35.877	6150029,14	573872,1	1976	Žvyras		kv. m	104,35	Kairė				
Pralaida P24	300	28.201	6145202,12	579364,79	1976	Gelžbetonis		m	15,56	Centras				
Pralaida P25	306	28.316	6145281,33	579282,21	1976	Gelžbetonis		m	11,68	Centras				
Pralaida P26	312	28.829	6145566,29	578855,47	1976	Gelžbetonis		m	11,93	Centras				
Pralaida P27	318	29.006	6145687,82	578727,44	1976	Gelžbetonis		m	9,86	Centras				
Pralaida P31	352	29.731	6146200,95	578231,25	1976	Gelžbetonis		m	15,26	Centras				
Pralaida P32	353	29.733	6146202,83	578229,78	1976	Gelžbetonis		m	15,26	Centras				
Pralaida P33	359	29.883	6146314,65	578131,02	1976	Gelžbetonis		m	12,51	Centras				



* 1 0 5 7 9 7 0 5 7 1 *

1	2	3	4	5	6	7	8	9	10	11	12	13	14	15
Pralaida P34	367	30.106	6146395,84	577923,65	1976	Gelžbetoni s		m	20,37	Centras				
Pralaida P35	383	30.375	6146573,25	577724,14	1976	Gelžbetoni s		m	12,82	Dešinė				
Pralaida P36	428	31.224	6147099,91	577177,38	1976	Gelžbetoni s		m	6,78	Dešinė				
Pralaida P37	430	31.249	6147119,4	577161,64	1976	Gelžbetoni s		m	6,92	Dešinė				
Pralaida P38	434	31.296	6147153,23	577129,26	1976	Gelžbetoni s		m	6,43	Dešinė				
Pralaida P39	436	31.333	6147175,25	577099,94	1976	Gelžbetoni s		m	7,72	Dešinė				
Pralaida P40	439	31.381	6147200,82	577058,58	1976	Gelžbetoni s		m	5,94	Dešinė				
Pralaida P41	440	31.408	6147213,13	577034,93	1976	Gelžbetoni s		m	5,25	Dešinė				
Pralaida P42	442	31.464	6147237,34	576984,89	1976	Gelžbetoni s		m	7,17	Dešinė				
Pralaida P43	444	31.496	6147248,22	576954,11	1976	Gelžbetoni s		m	6,34	Dešinė				
Pralaida P44	446	31.551	6147258,05	576900,48	1976	Gelžbetoni s		m	5,15	Dešinė				
Pralaida P45	447	31.562	6147260,16	576889,33	1976	Gelžbetoni s		m	9,8	Centras				
Pralaida P46	449	31.575	6147262,96	576877,11	1976	Gelžbetoni s		m	6,48	Dešinė				
Pralaida P47	452	31.618	6147277,66	576836,58	1976	Gelžbetoni s		m	6,46	Dešinė				
Pralaida P48	454	31.654	6147294,33	576804,09	1976	Gelžbetoni s		m	6,62	Dešinė				
Pralaida P49	456	31.739	6147336,79	576730,5	1976	Gelžbetoni s		m	6,7	Dešinė				
Pralaida P50	462	31.839	6147411,33	576665,38	1976	Gelžbetoni s		m	9,06	Kairė				
Pralaida P51	463	31.842	6147413,77	576663,37	1976	Gelžbetoni s		m	9,4	Dešinė				
Pralaida P52	489	32.437	6147864,78	576354,92	1976	Gelžbetoni s		m	9,06	Kairė				



* 1 0 5 7 9 7 0 5 7 1 *

Lapas 4 iš 6

1	2	3	4	5	6	7	8	9	10	11	12	13	14	15
						nis								
Pralaida P53	496	32.59	6147975,88	576249,33	1976	Gelžbetoni s		m	32,4	Centras				
Pralaida P54	502	32.76	6148107,88	576143,03	1976	Gelžbetoni s		m	19,79	Centras				
Pralaida P55	517	33.154	6148462,67	575975,09	1976	Gelžbetoni s		m	17,08	Centras				
Pralaida P56	519	33.189	6148492,22	575955,82	1976	Gelžbetoni s		m	8,56	Kairė				
Pralaida P57	522	33.299	6148584,54	575896,51	1976	Gelžbetoni s		m	8,34	Dešinė				
Pralaida P58	619	35.509	6149784,88	574143,06	1976	Gelžbetoni s		m	11,08	Centras				
Autobusų stovėjimo aištelės AA3	340	29.484	6146025,95	578403,72	1976	Betono plytelės		kv. m	29,91	Dešinė				
Autobusų stovėjimo aištelės AA4	348	29.601	6146101,32	578313,91	1976	Betono plytelės		kv. m	28,41	Kairė				
Autobusų stovėjimo aištelės AA5	429	31.227	6147102,25	577175,49	1976	Betono plytelės		kv. m	28,84	Kairė				
Autobusų stovėjimo aištelės AA6	547,1	34.078	6149148,62	575371,01	1976	Asfaltbeton is		kv. m	25,56	Kairė				
Autobusų stovėjimo aištelės AA7	553	34.213	6149209,91	575251,69	1976	Betono plytelės		kv. m	41,11	Dešinė				
Autobusų stovėjimo aištelės AA8	627	35.71	6149905,85	573984,55	1976	Asfaltbeton is		kv. m	22,69	Kairė				
Autobusų stovėjimo aištelės AA9	635	35.875	6150027,41	573873,5	1976	Asfaltbeton is		kv. m	27,07	Dešinė				



* 1 0 5 7 9 7 0 5 7 1 *

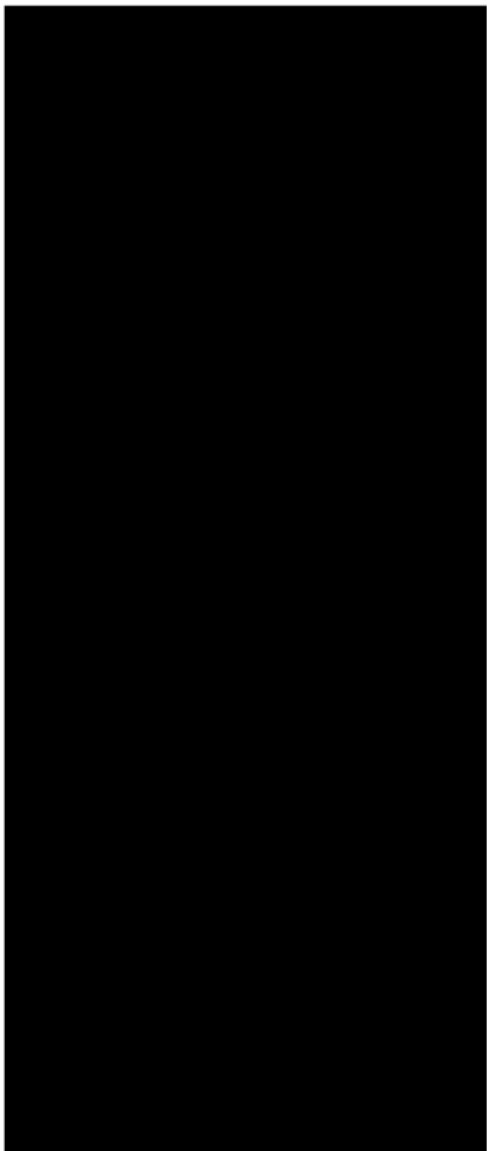

Kelio atitvarų, triukšmo sienučių, želdynų, pėsčiųjų ir dviračių takų, elektros apšvietimo tinklo kadastro duomenys

Adresas Anykščių r. sav. Anykščių r. sav. teritorija /

Unikalus Nr. 4400-3993-8199

Pavadinimas Kelias Nr. 119 Molėtai-Anykščiai

Žymėjimas 294-638

Paskirtis Kelių

Matavimų data 2015-10-26

Kelio reikšmė Valstybinės Kelio numeris 119

Kelio sudėtinės dalies pavadinimas	Ruožo su vienodais kelio dangos ir sankasos plotiais ir tipais pradžia				Ruožo su vienodais kelio dangos ir sankasos plotiais ir tipais pabaiga				Statytos metalai	Medžiaga	Markė (tipas)	Mato vienetas	Kiekis	Kelio pusė (kairė, dešinė)	Elektros apšvietimo tinklo tipas	Laidininko skerspjūvis	Rekonstravimo metalai	Kap. remonto metalai	Papr. remonto metalai
	atskaitos duomenys ašyje		koordinatės		atskaitos duomenys ašyje		koordinatės												
	taško Nr.	km	X	Y	taško Nr.	km	X	Y											
1	2	3	4	5	6	7	8	9	10	11	12	13	14	15	16	17	18	19	20
Kelio atitvaras A3	294	28.11	6145128,53	579402,93	295	28.12	6145133,35	579399,91	1976	Plienas		m	5,72	Kairė					
		8			4														
Kelio atitvaras A4	294	28.11	6145128,53	579402,93	296	28.13	6145144,74	579393,63	1976	Plienas		m	18,77	Dešinė					
		8			7														
Pėsčiųjų (dviračių) takas PT2	294	28.11	6145128,53	579402,93	299	28.18	6145187,03	579372,41	2009	Asfaltbetonis		kv. m	85,54	Kairė					
		8			4														



* 1 0 5 7 9 7 0 5 7 2 *

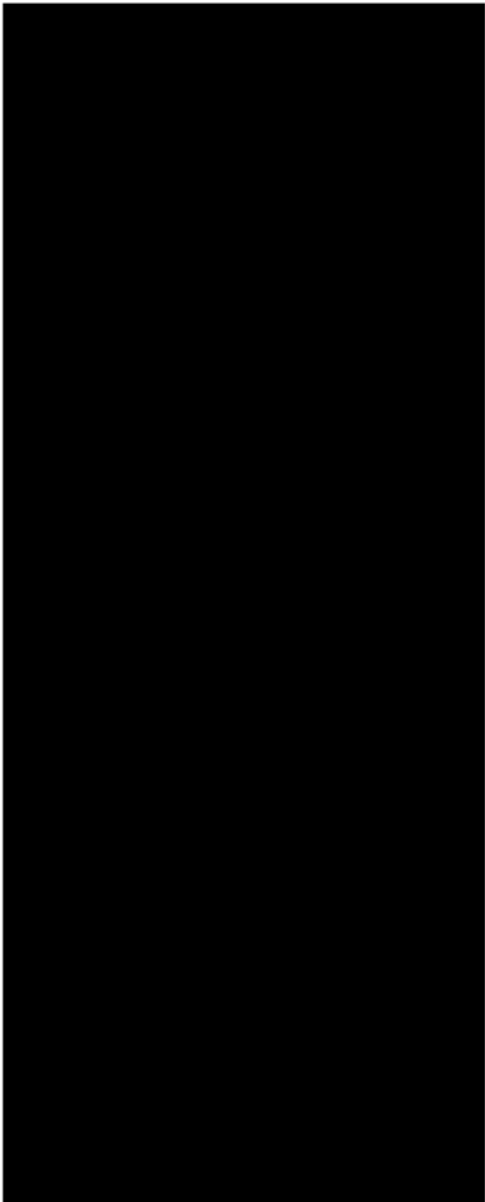

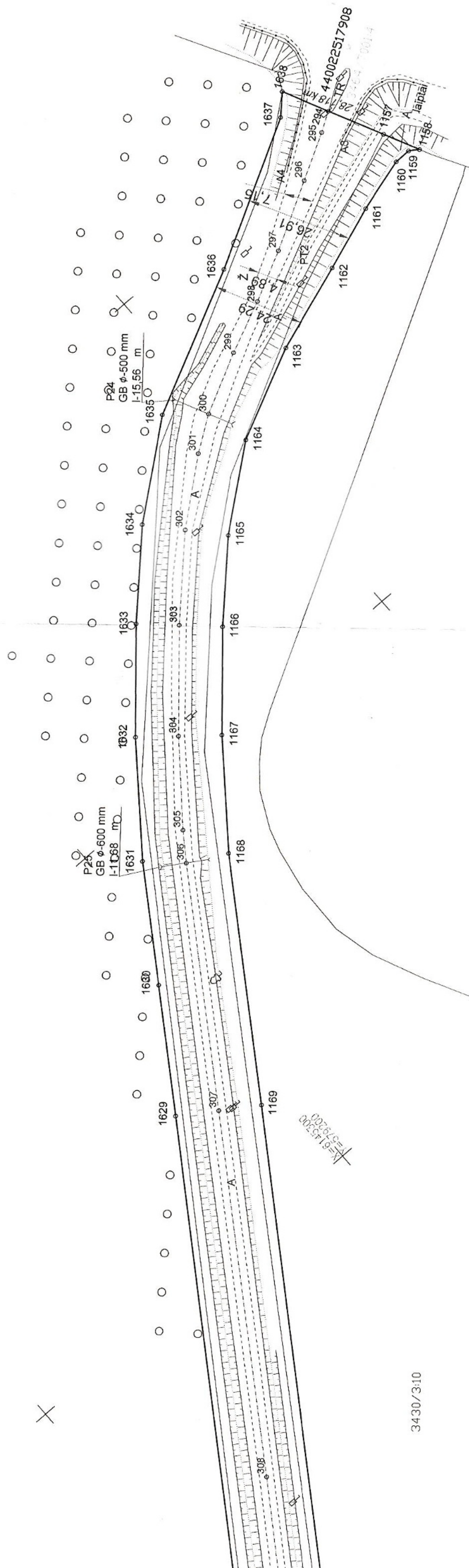

Lapų išdėstymo schema

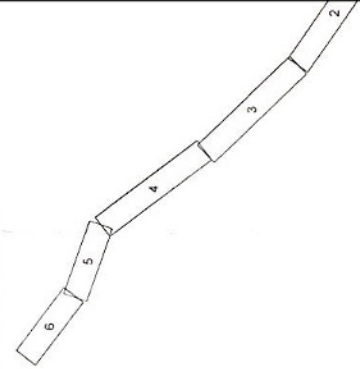

3430/3:10

IO PLANAS M 1:1000

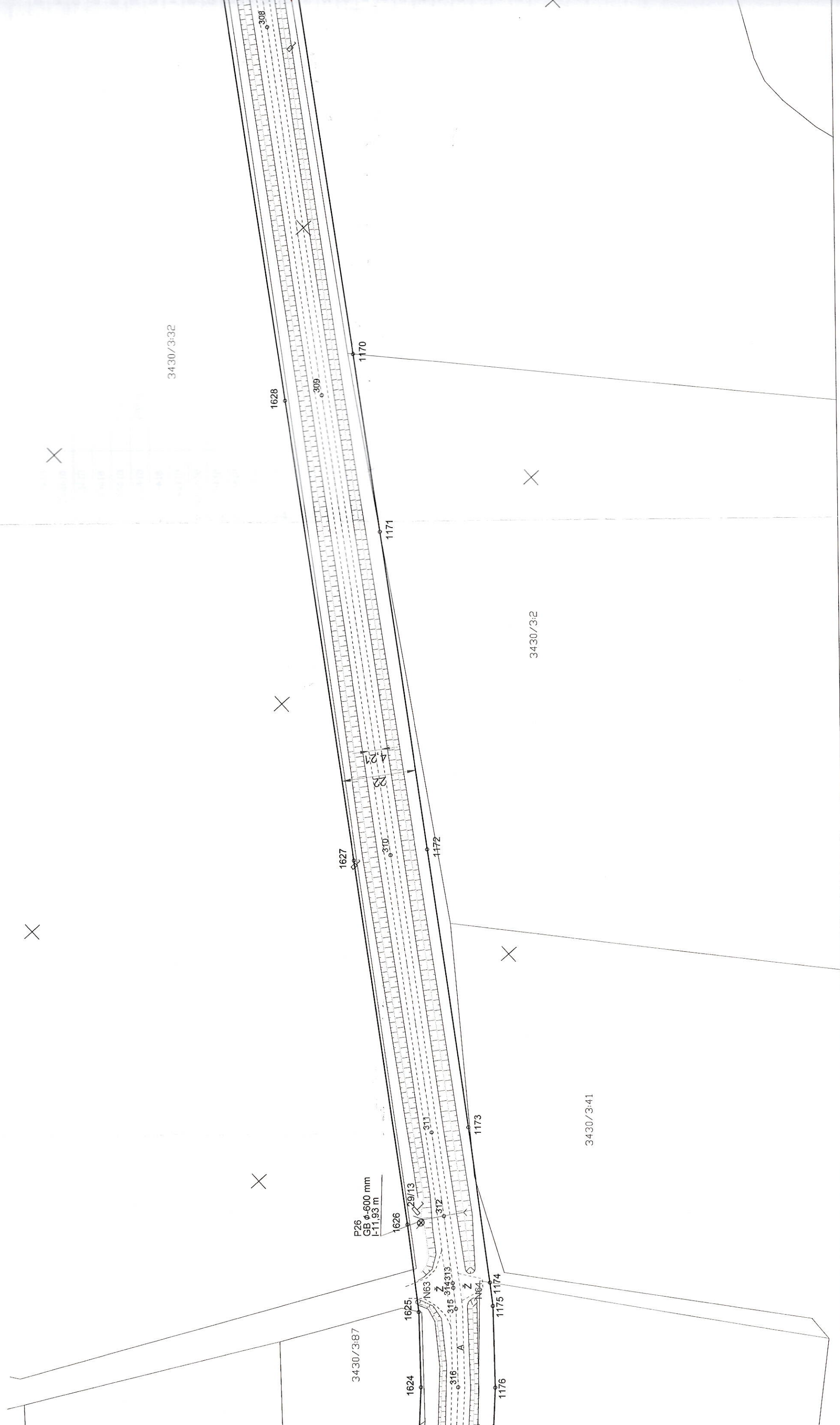

KELIO PLANAS

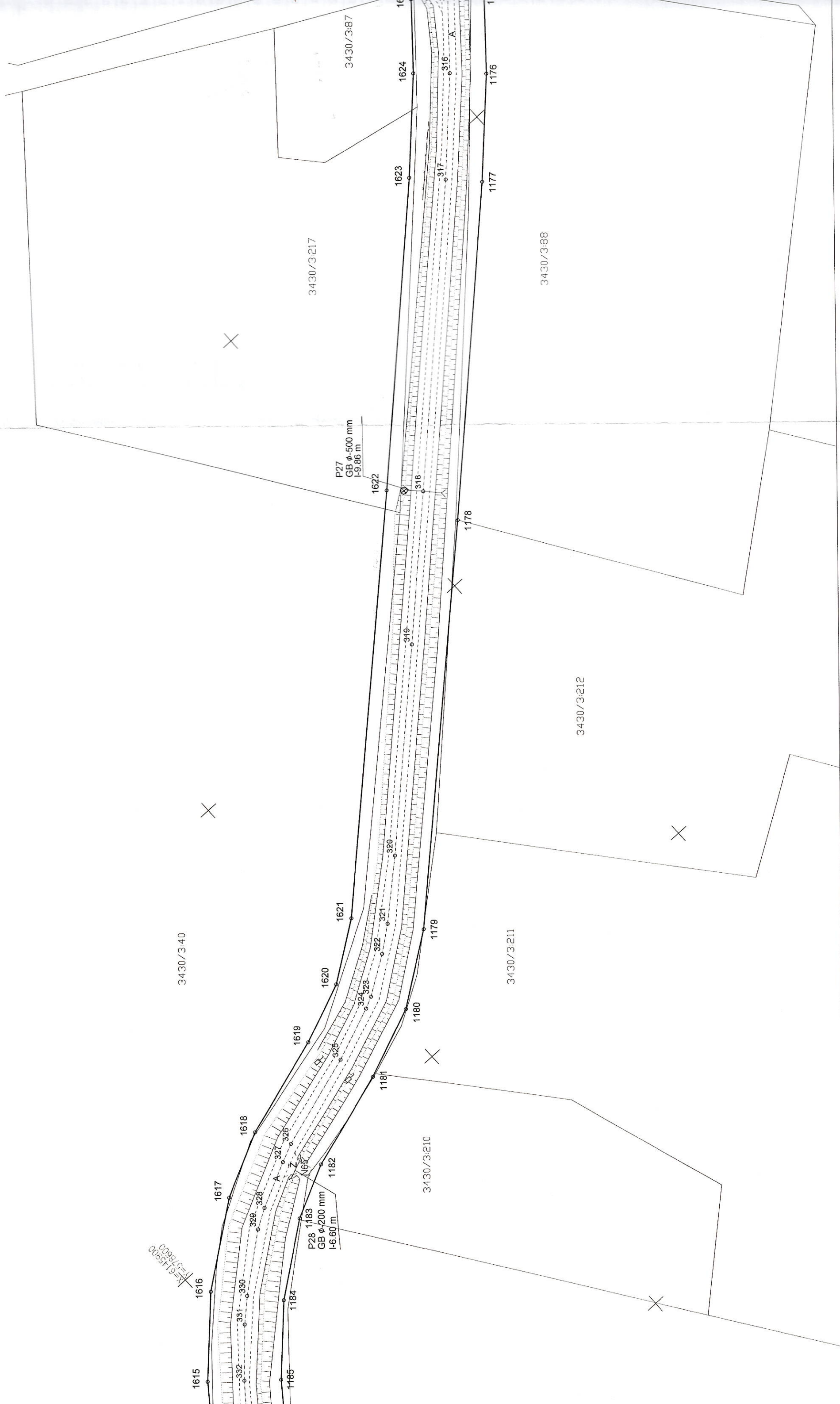

Išdėstymo schema

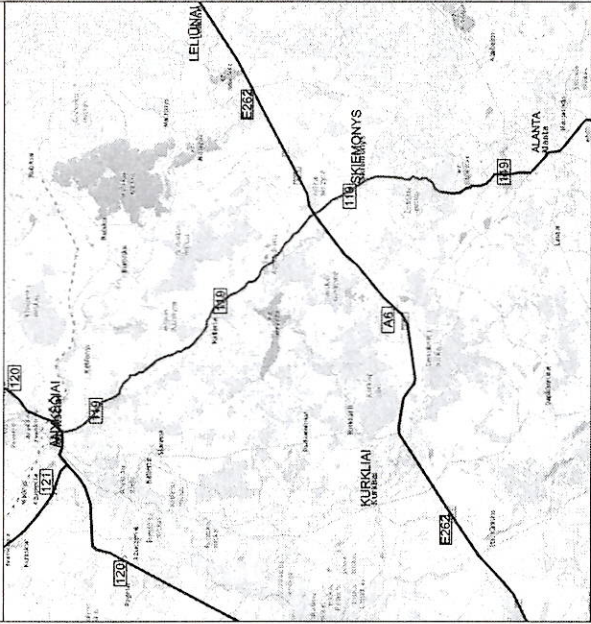

3430/3:136

3430/3:215

P30
2x GB ϕ 500 mm
L-10.76 m

3430/3:216

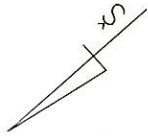

3430/3:135

P29
GB ϕ 600 mm
L-11.59 m

1613

1612

1611

1610

1609

1608

1607

1606

1605

1604

1603

1602

1601

1600

1599

1598

1597

1596

1595

1594

1593

1592

1591

1590

1589

1588

1587

1586

1585

1584

1583

1582

1581

1580

1579

1578

1577

1576

1575

1574

1573

1572

1571

1570

1569

1568

1567

1566

1565

1564

1563

1562

1561

1560

1559

1558

1557

1556

1555

1554

1553

1552

1551

1550

1549

1548

1547

1546

1545

1544

1543

1542

1541

1540

1539

1538

1537

1536

1535

1534

1533

1532

1531

1530

1529

1528

1527

1526

1525

1524

1523

1522

1521

1520

1519

1518

1517

1516

1515

1514

1513

1512

1511

1510

1509

1508

1507

1506

1505

1504

1503

1502

1501

1500

1499

1498

1497

1496

1495

1494

1493

1492

1491

1490

1489

1488

1487

1486

1485

1484

1483

1482

1481

1480

1479

1478

1477

1476

1475

1474

1473

1472

1471

1470

1469

1468

1467

1466

1465

1464

1463

1462

1461

1460

1459

1458

1457

1456

1455

1454

1453

1452

1451

1450

1449

1448

1447

1446

1445

1444

1443

1442

1441

1440

1439

1438

1437

1436

1435

1434

1433

1432

1431

1430

1429

1428

1427

1426

1425

1424

1423

1422

1421

KELIO PLANAS M 1:1000

Kelias (gatvė)	Kelias Nr. 119 Molėtai - Anykščiai		
Kaimas (miestelis)			
Miestas (rajonas)	Anykščių r.		
Savivaldybė	Anykščių r. sav.		
Kelio ruožas	28,118 - 35,900 km		
Unikalus Nr.	4400-3993-8199		

KOORDINAČIŲ ŽINIARAŠTIS

Koordinatinių sistema:			
Kelio riba			
taško Nr.	X	Y	taško Nr.
1157	6145121,80	579389,23	294
1158	6145117,42	579380,32	295
1159	6145119,75	579381,88	296
1160	6145123,92	579381,88	297
1161	6145137,56	579378,05	298
1162	6145153,89	579372,24	299
1163	6145176,15	579364,67	300
1164	6145199,26	579353,61	301
1165	6145218,50	579338,32	302
1166	6145234,92	579321,63	303
1167	6145253,25	579300,79	304
1168	6145271,57	579277,03	305
1169	6145307,14	579223,25	306
1170	6145414,41	579062,46	307
1171	6145444,04	579018,20	308
1172	6145496,99	578939,17	309
1173	6145543,20	578870,19	310
1174	6145569,49	578831,68	311
1175	6145573,44	578825,98	312
1176	6145589,18	578807,63	313
1177	6145611,88	578784,58	314
1178	6145686,01	578714,09	315
1179	6145776,07	578630,02	316
1180	6145796,16	578615,98	317
1181	6145817,24	578607,48	318
1182	6145846,38	578598,48	319
1183	6145861,99	578590,77	320
1184	6145882,12	578584,44	321
1185	6145898,76	578558,58	322
1186	6145922,35	578527,17	323
1187	6145958,35	578466,58	324



Kelio riba				Kelio ašis			
taško Nr.	X	Y	taško Nr.	atskaitos taško km	X	Y	
1188	6145982,65	578435,63	325	29,180	6145820,93	578617,86	
1189	6146037,93	578374,53	326	29,209	6145849,00	578609,19	
1190	6146067,13	578340,03	327	29,215	6145854,43	578606,70	
1191	6146075,33	578329,31	328	29,230	6145867,77	578600,19	
1192	6146086,96	578313,22	329	29,237	6145873,55	578596,69	
1193	6146087,95	578311,14	330	29,257	6145889,41	578584,02	
1194	6146096,35	578300,11	331	29,266	6145895,68	578578,22	
1195	6146099,93	578297,21	332	29,283	6145907,14	578565,74	
1196	6146107,65	578292,53	333	29,307	6145922,02	578547,08	
1197	6146174,02	578238,65	334	29,323	6145931,42	578533,40	
1198	6146196,61	578220,68	335	29,355	6145948,03	578506,25	
1199	6146224,51	578198,68	336	29,391	6145967,49	578475,71	
1200	6146262,21	578167,98	337	29,414	6145980,39	578456,67	
1201	6146287,99	578144,40	338	29,432	6145991,26	578442,50	
1202	6146307,65	578122,01	339	29,454	6146005,71	578425,66	
1203	6146323,94	578091,43	340	29,484	6146025,95	578403,72	
1204	6146334,89	578066,72	341	29,499	6146036,46	578392,45	
1205	6146350,98	578023,23	342	29,514	6146046,19	578381,79	
1206	6146372,55	577956,48	343	29,523	6146051,91	578375,19	
1207	6146383,40	577918,61	344	29,550	6146069,74	578354,20	
1208	6146394,68	577901,13	345	29,559	6146075,50	578347,18	
1209	6146412,31	577877,42	346	29,573	6146084,16	578335,87	
1210	6146434,52	577856,21	347	29,587	6146092,41	578324,86	
1211	6146479,49	577821,20	348	29,601	6146101,32	578313,91	
1212	6146490,88	577809,18	349	29,615	6146110,71	578304,44	
1213	6146533,90	577752,75	350	29,642	6146131,10	578286,78	
1214	6146573,74	577707,17	351	29,711	6146185,56	578243,51	
1215	6146598,43	577679,59	352	29,731	6146200,95	578231,25	
1216	6146685,08	577577,23	353	29,733	6146202,83	578229,78	
1217	6146707,36	577547,93	354	29,770	6146231,39	578207,26	
1218	6146713,77	577534,21	355	29,788	6146245,64	578195,81	
1219	6146715,12	577528,74	356	29,819	6146269,40	578176,31	
1220	6146715,94	577522,91	357	29,855	6146295,86	578152,11	
1221	6146716,26	577507,13	358	29,864	6146302,21	578145,56	
1222	6146713,82	577477,23	359	29,883	6146314,65	578131,02	
1223	6146711,51	577453,73	360	29,886	6146316,76	578128,31	
1224	6146705,88	577416,68	361	29,894	6146320,65	578121,98	
1225	6146703,45	577393,10	362	29,923	6146333,83	578096,25	
1226	6146705,29	577373,35	363	29,947	6146343,84	578074,00	
1227	6146710,12	577360,62	364	29,950	6146345,09	578070,86	
1228	6146717,27	577350,43	365	29,997	6146361,38	578026,83	
1229	6146726,47	577343,30	366	30,087	6146388,94	577941,54	
1230	6146739,50	577337,64	367	30,106	6146395,84	577923,65	

	Y	
14	577344,18	
16	577343,58	
15	577340,62	
19	577338,60	
14	577327,09	
18	577315,28	
16	577300,06	
12	577298,26	
10	577292,25	
13	577287,00	
14	577284,97	
15	577261,46	
16	577237,60	
19	577221,04	
15	577213,62	
12	577202,22	
19	577193,70	
11	577177,38	
15	577175,49	
10	577161,64	
13	577152,51	
15	577147,89	
15	577134,97	
13	577129,26	
12	577120,59	
15	577099,94	
17	577092,03	
12	577075,68	
12	577058,58	
13	577034,93	
18	577016,42	
14	576984,89	
14	576971,61	
12	576954,11	
14	576949,67	
15	576900,48	
16	576889,33	
18	576878,80	
16	576877,11	
10	576868,67	
16	576848,39	
16	576836,58	
11	576820,37	

Koordinacijų sistema:						
Kelio riba			Kelio asis			
taško Nr.	X	Y	taško Nr.	atskaitos taško km	X	Y
1317	6148741,61	575769,00	454	31,654	6147294,33	576804,09
1318	6148772,88	575745,14	455	31,713	6147322,50	576753,12
1319	6148805,08	575719,22	456	31,739	6147336,79	576730,50
1320	6148866,94	575669,07	457	31,750	6147343,01	576721,86
1321	6148920,78	575624,86	458	31,762	6147350,83	576712,54
1322	6148948,36	575602,83	459	31,768	6147354,85	576708,54
1323	6148974,92	575582,57	460	31,780	6147363,96	576700,45
1324	6148996,43	575564,92	461	31,829	6147403,72	576671,48
1325	6149017,19	575541,83	462	31,839	6147411,33	576665,38
1326	6149020,02	575537,99	463	31,842	6147413,77	576663,37
1327	6149036,08	575512,36	464	31,887	6147448,33	576635,36
1328	6149054,63	575480,99	465	31,905	6147463,42	576624,29
1329	6149067,68	575460,01	466	31,939	6147491,77	576605,45
1330	6149085,61	575436,63	467	31,984	6147531,02	576584,54
1331	6149106,16	575412,17	468	32,038	6147578,45	576558,91
1332	6149119,83	575395,05	469	32,059	6147598,47	576551,91
1333	6149127,77	575383,20	470	32,077	6147616,32	576550,98
1334	6149148,32	575350,62	471	32,107	6147646,60	576554,34
1335	6149164,53	575324,46	472	32,138	6147676,54	576558,02
1336	6149177,77	575298,89	473	32,166	6147705,20	576559,05
1337	6149200,00	575249,97	474	32,172	6147711,41	576558,42
1338	6149207,27	575215,09	475	32,190	6147728,11	576554,80
1339	6149212,66	575187,60	476	32,196	6147733,91	576552,56
1340	6149218,80	575166,42	477	32,215	6147750,65	576543,03
1341	6149239,26	575115,27	478	32,233	6147763,55	576529,87
1342	6149259,43	575072,52	479	32,245	6147770,10	576520,42
1343	6149269,42	575057,65	480	32,267	6147781,19	576501,47
1344	6149279,99	575043,15	481	32,303	6147797,36	576469,38
1345	6149300,50	575017,94	482	32,352	6147816,38	576424,03
1346	6149320,10	574992,56	483	32,358	6147819,09	576418,67
1347	6149332,12	574976,82	484	32,378	6147828,92	576401,37
1348	6149339,51	574965,40	485	32,386	6147833,27	576394,56
1349	6149349,91	574946,65	486	32,408	6147846,27	576376,74
1350	6149355,12	574935,50	487	32,417	6147851,84	576369,68
1351	6149362,62	574914,84	488	32,434	6147862,64	576357,23
1352	6149367,21	574892,37	489	32,437	6147864,78	576354,92
1353	6149369,30	574871,40	490	32,440	6147866,73	576352,81
1354	6149370,31	574853,68	491	32,463	6147882,44	576335,99
1355	6149372,20	574805,42	492	32,474	6147890,56	576327,66
1356	6149370,96	574780,15	493	32,518	6147921,86	576297,22
1357	6149367,27	574751,15	494	32,529	6147929,84	576289,65
1358	6149367,27	574724,25	495	32,552	6147947,16	576274,05
1359	6149371,68	574701,76	496	32,590	6147975,88	576249,33

Koordinacijų sistema:						
Kelio riba			Kelio ašis			
taško Nr.	X	Y	taško Nr.	ataskaitos taško km	X	Y
1360	6149375,60	574691,68	497	32,611	6147992,19	576235,49
1361	6149384,38	574672,53	498	32,677	6148042,58	576193,09
1362	6149388,31	574663,52	499	32,708	6148066,07	576173,96
1363	6149392,47	574651,37	500	32,725	6148079,57	576163,45
1364	6149399,10	574624,63	501	32,747	6148097,66	576150,02
1365	6149408,55	574587,13	502	32,760	6148107,88	576143,03
1366	6149419,53	574565,67	503	32,788	6148131,67	576127,31
1367	6149446,55	574528,13	504	32,803	6148144,26	576119,41
1368	6149474,64	574496,39	505	32,832	6148169,44	576104,72
1369	6149505,22	574461,51	506	32,865	6148198,67	576089,60
1370	6149520,21	574444,06	507	32,871	6148203,81	576087,41
1371	6149584,69	574369,80	508	32,874	6148207,12	576086,00
1372	6149596,59	574351,83	509	32,894	6148225,44	576079,53
1373	6149617,17	574313,21	510	32,954	6148283,50	576061,85
1374	6149631,55	574292,68	511	32,987	6148314,14	576051,70
1375	6149643,54	574281,03	512	33,018	6148343,64	576040,56
1376	6149654,42	574271,76	513	33,025	6148349,84	576037,81
1377	6149664,82	574265,64	514	33,060	6148380,96	576021,71
1378	6149684,41	574254,98	515	33,100	6148416,25	576002,25
1379	6149684,96	574255,53	516	33,144	6148453,77	575980,53
1380	6149713,36	574238,37	517	33,154	6148462,67	575975,09
1381	6149721,40	574229,66	518	33,163	6148469,86	575970,41
1382	6149732,04	574216,01	519	33,189	6148492,22	575955,82
1383	6149749,66	574187,31	520	33,216	6148514,64	575941,16
1384	6149776,17	574138,80	521	33,260	6148551,19	575917,86
1385	6149809,60	574079,30	522	33,299	6148584,54	575896,51
1386	6149813,42	574074,31	523	33,346	6148623,93	575870,89
1387	6149822,16	574062,89	524	33,375	6148647,06	575854,11
1388	6149841,66	574041,25	525	33,414	6148678,22	575830,59
1389	6149879,70	573999,08	526	33,438	6148697,22	575815,95
1390	6149885,51	573992,63	527	33,501	6148748,26	575777,77
1391	6149891,89	573981,17	528	33,541	6148779,67	575753,80
1392	6149901,85	573970,78	529	33,588	6148816,26	575724,34
1393	6149908,99	573966,07	530	33,662	6148873,89	575677,59
1394	6149918,90	573956,87	531	33,732	6148927,70	575633,41
1395	6149926,07	573951,52	532	33,759	6148948,98	575616,41
1396	6149949,49	573933,71	533	33,800	6148981,75	575591,20
1397	6149966,81	573918,83	534	33,814	6148992,65	575582,53
1398	6150020,81	573866,83	535	33,829	6149004,05	575572,89
1399	6150027,50	573861,04	536	33,832	6149006,34	575570,66
1400	6150044,00	573852,15	537	33,862	6149025,73	575548,78
1401	6150053,38	573866,28	538	33,867	6149029,12	575544,19
1402	6150046,25	573871,21	539	33,898	6149045,47	575518,08

Koordinata	
taško Nr	
1403	
1404	
1405	
1406	
1407	
1408	
1409	
1410	
1411	
1412	
1413	
1414	
1415	
1416	
1417	
1418	
1419	
1420	
1421	
1422	
1423	
1424	
1425	
1426	
1427	
1428	
1429	
1430	
1431	
1432	
1433	
1434	
1435	
1436	
1437	
1438	
1439	
1440	
1441	
1442	
1443	
1444	
1445	

Koordinacijų sistema:		
Kelio riba		Y
taško Nr.	X	
47992,19		576235,49
48042,58		576193,09
48066,07		576173,96
48079,57		576163,45
48097,66		576150,02
48107,88		576143,03
48131,67		576127,31
48144,26		576119,41
48169,44		576104,72
48198,67		576089,60
48203,81		576087,41
48207,12		576086,00
48225,44		576079,53
48283,50		576061,85
48314,14		576051,70
48343,64		576040,56
48349,84		576037,81
48380,96		576021,71
48416,25		576002,25
48453,77		575980,53
48462,67		575975,09
48469,86		575970,41
48492,22		575955,82
48514,64		575941,16
48551,19		575917,86
48584,54		575896,51
48623,93		575870,89
48647,06		575854,11
48678,22		575830,59
48697,22		575815,95
48748,26		575777,77
48779,67		575753,80
48816,26		575724,34
48873,89		575677,59
48927,70		575633,41
48948,98		575616,41
48981,75		575591,20
48992,65		575582,53
49004,05		575572,89
49006,34		575570,66
49025,73		575548,78
49029,12		575544,19
49045,47		575518,08

Koordinacijų sistema:		
Kelio riba		Y
taško Nr.	X	
1403	6150038,96	573877,07
1404	6150021,25	573891,41
1405	6150013,02	573899,78
1406	6149992,16	573922,64
1407	6149978,47	573935,98
1408	6149964,82	573947,76
1409	6149940,33	573966,23
1410	6149923,38	573981,10
1411	6149893,32	574012,50
1412	6149839,42	574072,21
1413	6149827,48	574087,64
1414	6149826,31	574088,41
1415	6149826,38	574091,65
1416	6149792,79	574148,00
1417	6149766,10	574196,85
1418	6149747,68	574226,85
1419	6149735,90	574241,96
1420	6149725,72	574252,97
1421	6149702,25	574269,41
1422	6149675,66	574284,79
1423	6149667,23	574289,75
1424	6149658,35	574297,31
1425	6149648,37	574307,01
1426	6149635,96	574324,74
1427	6149615,51	574363,11
1428	6149602,24	574383,14
1429	6149536,86	574445,45
1430	6149491,15	574510,93
1431	6149463,76	574541,88
1432	6149438,36	574577,17
1433	6149429,27	574594,93
1434	6149420,44	574629,96
1435	6149413,59	574657,60
1436	6149408,83	574671,49
1437	6149404,47	574681,51
1438	6149395,87	574700,26
1439	6149392,81	574708,12
1440	6149391,39	574714,72
1441	6149389,23	574726,43
1442	6149389,04	574738,28
1443	6149389,24	574749,56
1444	6149392,89	574778,21
1445	6149394,22	574805,31
1403	6150038,96	573877,07
1404	6150021,25	573891,41
1405	6150013,02	573899,78
1406	6149992,16	573922,64
1407	6149978,47	573935,98
1408	6149964,82	573947,76
1409	6149940,33	573966,23
1410	6149923,38	573981,10
1411	6149893,32	574012,50
1412	6149839,42	574072,21
1413	6149827,48	574087,64
1414	6149826,31	574088,41
1415	6149826,38	574091,65
1416	6149792,79	574148,00
1417	6149766,10	574196,85
1418	6149747,68	574226,85
1419	6149735,90	574241,96
1420	6149725,72	574252,97
1421	6149702,25	574269,41
1422	6149675,66	574284,79
1423	6149667,23	574289,75
1424	6149658,35	574297,31
1425	6149648,37	574307,01
1426	6149635,96	574324,74
1427	6149615,51	574363,11
1428	6149602,24	574383,14
1429	6149536,86	574445,45
1430	6149491,15	574510,93
1431	6149463,76	574541,88
1432	6149438,36	574577,17
1433	6149429,27	574594,93
1434	6149420,44	574629,96
1435	6149413,59	574657,60
1436	6149408,83	574671,49
1437	6149404,47	574681,51
1438	6149395,87	574700,26
1439	6149392,81	574708,12
1440	6149391,39	574714,72
1441	6149389,23	574726,43
1442	6149389,04	574738,28
1443	6149389,24	574749,56
1444	6149392,89	574778,21
1445	6149394,22	574805,31

Koordinacijų sistema:		
Kelio riba		Y
taško Nr.	X	
1446	6149392,28	574854,74
1447	6149391,24	574873,11
1448	6149388,99	574895,67
1449	6149383,85	574920,83
1450	6149375,46	574943,93
1451	6149369,57	574956,55
1452	6149362,46	574969,69
1453	6149350,12	574989,50
1454	6149337,55	575005,96
1455	6149317,74	575031,61
1456	6149297,42	575056,58
1457	6149287,45	575070,27
1458	6149278,62	575083,41
1459	6149259,44	575124,06
1460	6149239,63	575173,58
1461	6149234,06	575192,79
1462	6149228,95	575218,87
1463	6149227,97	575225,26
1464	6149220,99	575256,98
1465	6149197,57	575308,49
1466	6149183,68	575335,32
1467	6149166,98	575362,29
1468	6149146,22	575395,20
1469	6149137,59	575408,06
1470	6149123,19	575426,11
1471	6149102,77	575450,40
1472	6149085,80	575472,55
1473	6149073,44	575492,41
1474	6149038,22	575550,38
1475	6149034,26	575555,74
1476	6149011,68	575580,87
1477	6148988,58	575599,82
1478	6148961,90	575620,18
1479	6148934,62	575641,96
1480	6148880,85	575686,12
1481	6148818,90	575736,33
1482	6148786,46	575762,45
1483	6148754,91	575786,53
1484	6148684,81	575839,39
1485	6148630,20	575879,94
1486	6148557,16	575927,10
1487	6148475,65	575979,76
1488	6148468,16	575984,82
1446	6149392,28	574854,74
1447	6149391,24	574873,11
1448	6149388,99	574895,67
1449	6149383,85	574920,83
1450	6149375,46	574943,93
1451	6149369,57	574956,55
1452	6149362,46	574969,69
1453	6149350,12	574989,50
1454	6149337,55	575005,96
1455	6149317,74	575031,61
1456	6149297,42	575056,58
1457	6149287,45	575070,27
1458	6149278,62	575083,41
1459	6149259,44	575124,06
1460	6149239,63	575173,58
1461	6149234,06	575192,79
1462	6149228,95	575218,87
1463	6149227,97	575225,26
1464	6149220,99	575256,98
1465	6149197,57	575308,49
1466	6149183,68	575335,32
1467	6149166,98	575362,29
1468	6149146,22	575395,20
1469	6149137,59	575408,06
1470	6149123,19	575426,11
1471	6149102,77	575450,40
1472	6149085,80	575472,55
1473	6149073,44	575492,41
1474	6149038,22	575550,38
1475	6149034,26	575555,74
1476	6149011,68	575580,87
1477	6148988,58	575599,82
1478	6148961,90	575620,18
1479	6148934,62	575641,96
1480	6148880,85	575686,12
1481	6148818,90	575736,33
1482	6148786,46	575762,45
1483	6148754,91	575786,53
1484	6148684,81	575839,39
1485	6148630,20	575879,94
1486	6148557,16	575927,10
1487	6148475,65	575979,76
1488	6148468,16	575984,82
1446	6149392,28	574854,74
1447	6149391,24	574873,11
1448	6149388,99	574895,67
1449	6149383,85	574920,83
1450	6149375,46	574943,93
1451	6149369,57	574956,55
1452	6149362,46	574969,69
1453	6149350,12	574989,50
1454	6149337,55	575005,96
1455	6149317,74	575031,61
1456	6149297,42	575056,58
1457	6149287,45	575070,27
1458	6149278,62	575083,41
1459	6149259,44	575124,06
1460	6149239,63	575173,58
1461	6149234,06	575192,79
1462	6149228,95	575218,87
1463	6149227,97	575225,26
1464	6149220,99	575256,98
1465	6149197,57	575308,49
1466	6149183,68	575335,32
1467	6149166,98	575362,29
1468	6149146,22	575395,20
1469	6149137,59	575408,06
1470	6149123,19	575426,11
1471	6149102,77	575450,40
1472	6149085,80	575472,55
1473	6149073,44	575492,41
1474	6149038,22	575550,38
1475	6149034,26	575555,74
1476	6149011,68	575580,87
1477	6148988,58	575599,82
1478	6148961,90	575620,18
1479	6148934,62	575641,96
1480	6148880,85	575686,12
1481	6148818,90	575736,33
1482	6148786,46	575762,45
1483	6148754,91	575786,53
1484	6148684,81	575839,39
1485	6148630,20	575879,94
1486	6148557,16	575927,10
1487	6148475,65	575979,76
1488	6148468,16	575984,82
1446	6149392,28	574854,74
1447	6149391,24	574873,11
1448	6149388,99	574895,67
1449	6149383,85	574920,83
1450	6149375,46	574943,93
1451	6149369,57	574956,55
1452	6149362,46	574969,69
1453	6149350,12	574989,50
1454	6149337,55	575005,96
1455	6149317,74	575031,61
1456	6149297,42	575056,58
1457	6149287,45	575070,27
1458	6149278,62	575083,41
1459	6149259,44	575124,06
1460	6149239,63	575173,58
1461	6149234,06	575192,79
1462	6149228,95	575218,87
1463	6149227,97	575225,26
1464	6149220,99	575256,98
1465	6149197,57	575308,49
1466	6149183,68	575335,32
1467	6149166,98	575362,29
1468	6149146,22	575395,20
1469	6149137,59	575408,06
1470	6149123,19	575426,11
1471	6149102,77	575450,40
1472	6149085,80	575472,55
1473	6149073,44	575492,41
1474	6149038,22	575550,38
1475	6149034,26	575555,74
1476	6149011,68	575580,87
1477	6148988,58	575599,82
1478	6148961,90	575620,18
1479	6148934,62	5756

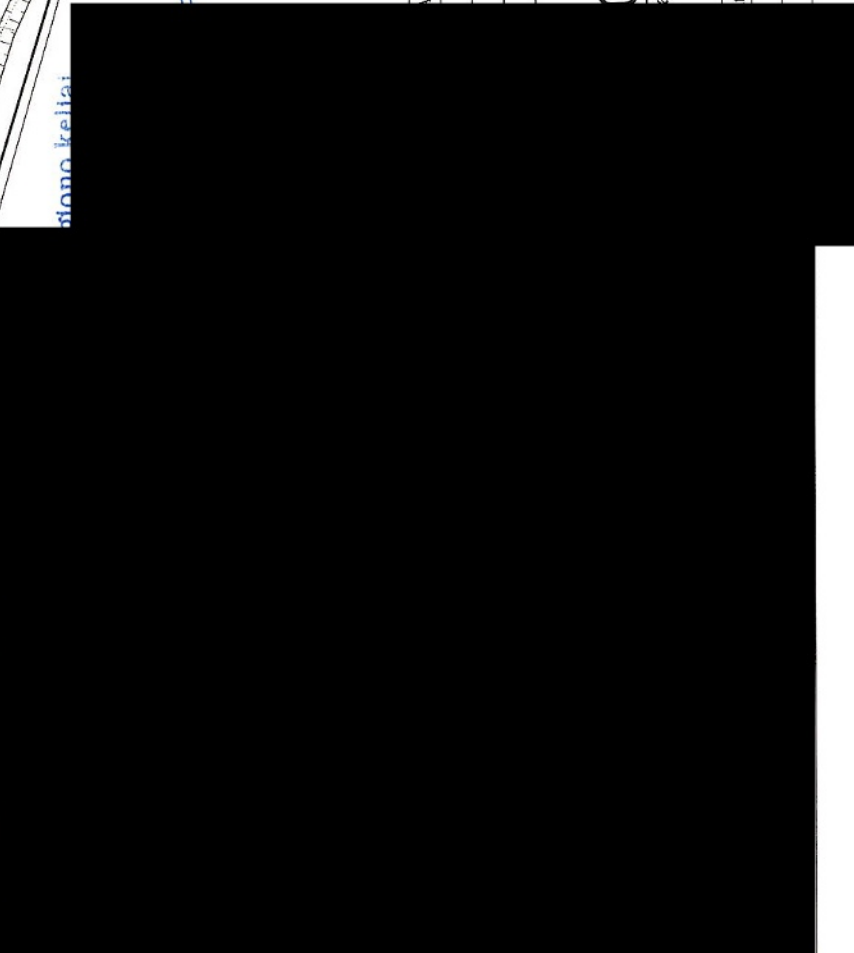

Data TECHNINĖ DOKUMENTACIJA
 2015-10-05

PLANAS M 1:1000

P35
gb d300 mm
L = 12.82

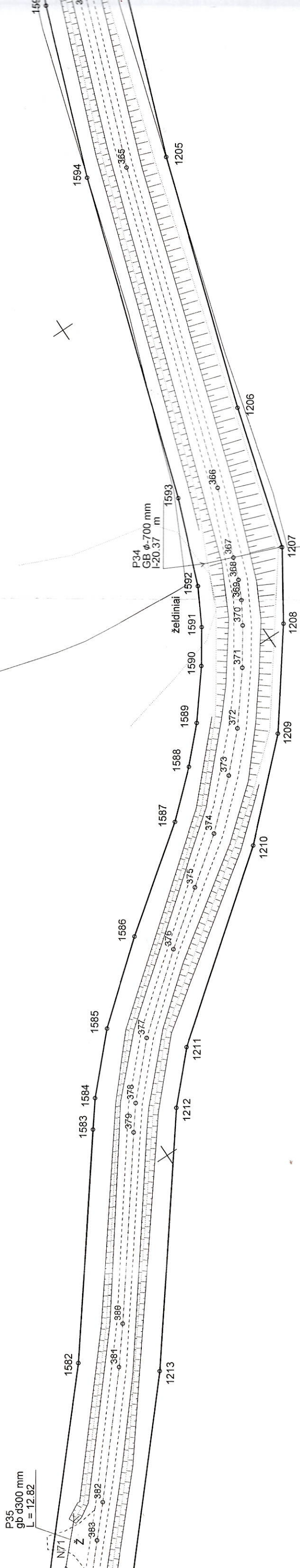



~~597746500~~

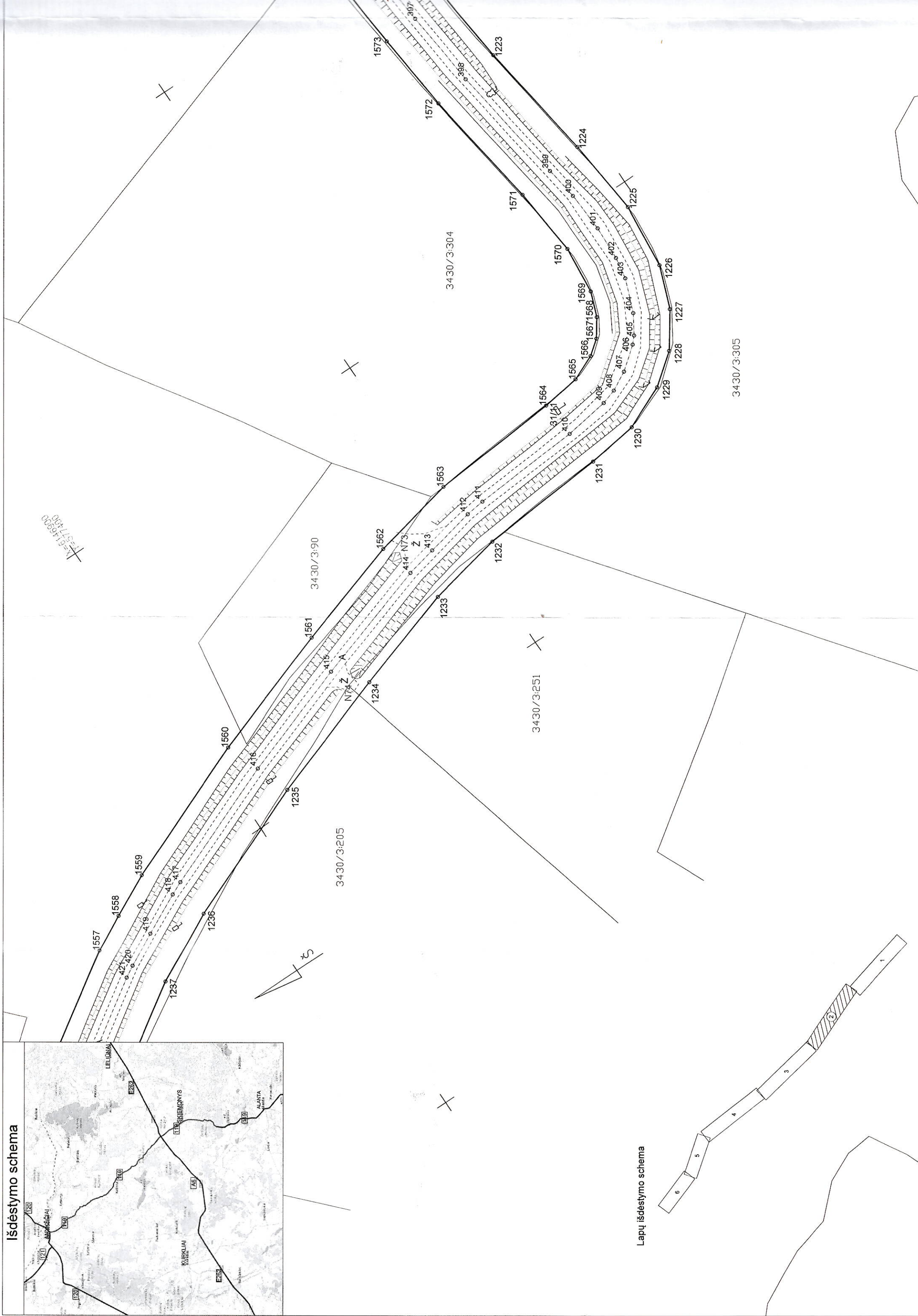

KELIO PLANAS M 1:1000

Kelias (gatvė)	Kelias Nr. 119 Molėtai - Anykščiai	
Kaimas (miestelis)		
Miestas (rajonas)	Anykščių r.	
Savivaldybė	Anykščių r. sav.	
Kelio ruožas	21,118 - 35,900 km	
Unikalus Nr.	4400-3993-8199	

KOORDINACIŲ ŽINIARAŠTIS

Koordinacių sistema:				
Kelio riba			Kelio axis	
taško Nr.	X	Y	taško Nr.	ataskaitos taško km
1489	6148421,72	576011,79	625	35,645
1490	6148386,15	576031,42	626	35,683
1491	6148354,37	576047,85	627	35,710
1492	6148317,88	576062,05	628	35,721
1493	6148293,40	576070,23	629	35,735
1494	6148228,99	576089,95	630	35,742
1495	6148203,14	576099,66	631	35,758
1496	6148174,74	576114,36	632	35,776
1497	6148150,01	576128,79	633	35,799
1498	6148120,30	576147,94	634	35,856
1499	6148104,03	576158,99	635	35,875
1500	6148086,29	576172,16	636	35,877
1501	6148049,57	576201,59	637	35,886
1502	6147993,92	576248,42	638	35,900
1503	6147984,32	576259,90		
1504	6147961,93	576278,31		
1505	6147954,43	576282,31		
1506	6147937,37	576297,68		
1507	6147890,36	576343,62		
1508	6147860,34	576376,68		
1509	6147842,48	576400,61		
1510	6147826,26	576428,91		
1511	6147807,35	576473,99		
1512	6147790,85	576506,73		
1513	6147779,38	576526,34		
1514	6147772,06	576536,90		
1515	6147757,42	576551,84		
1516	6147736,23	576563,81		
1517	6147706,14			
1518	6147675,67	576569,00		
1519	6147645,32	576565,27		

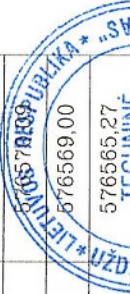

Koordinacių sistema:		
Kelio riba		Y
taško Nr.	X	Y
1520	6147615,99	576562,01
1521	6147600,61	576562,81
1522	6147582,90	576569,00
1523	6147536,23	576594,23
1524	6147497,41	576614,91
1525	6147469,72	576633,31
1526	6147455,04	576644,08
1527	6147425,73	576667,78
1528	6147410,42	576680,21
1529	6147361,53	576712,15
1530	6147351,71	576722,49
1531	6147341,72	576735,28
1532	6147331,97	576758,72
1533	6147295,32	576825,37
1534	6147287,47	576837,86
1535	6147279,09	576860,69
1536	6147268,41	576890,90
1537	6147261,45	576932,00
1538	6147256,27	576955,95
1539	6147247,99	576992,07
1540	6147236,34	577014,59
1541	6147220,21	577040,14
1542	6147209,89	577061,88
1543	6147204,33	577072,22
1544	6147200,34	577078,99
1545	6147196,81	577084,64
1546	6147184,35	577104,21
1547	6147183,02	577106,30
1548	6147181,67	577108,41
1549	6147162,99	577132,96
1550	6147144,30	577149,33
1551	6147124,97	577167,64
1552	6147101,59	577187,63
1553	6147080,21	577207,07
1554	6147055,05	577230,56
1555	6147030,27	577249,03
1556	6147000,90	577270,51
1557	6146960,89	577296,51
1558	6146950,28	577302,06
1559	6146937,61	577308,31
1560	6146894,50	577325,61
1561	6146855,08	577338,97
1562	6146822,15	577349,26

Koordinacių sistema:		
Kelio riba		Y
taško Nr.	X	Y
1563	6146796,68	577354,49
1564	6146757,30	577357,41
1565	6146745,48	577359,02
1566	6146737,77	577362,38
1567	6146733,37	577365,79
1568	6146729,71	577371,00
1569	6146726,92	577378,36
1570	6146725,55	577392,99
1571	6146727,71	577413,89
1572	6146733,35	577451,00
1573	6146735,73	577475,26
1574	6146738,27	577506,45
1575	6146737,91	577524,68
1576	6146736,74	577532,91
1577	6146734,62	577541,56
1578	6146726,48	577558,99
1579	6146714,19	577576,53
1580	6146701,96	577591,34
1581	6146615,02	577694,04
1582	6146550,95	577766,67
1583	6146512,73	577816,86
1584	6146507,62	577823,49
1585	6146494,52	577837,33
1586	6146474,62	577853,68
1587	6146448,48	577873,24
1588	6146437,17	577883,39
1589	6146428,87	577891,95
1590	6146419,35	577903,96
1591	6146413,47	577912,61
1592	6146408,06	577922,52
1593	6146399,32	577945,21
1594	6146371,77	578030,43
1595	6146355,29	578075,01
1596	6146343,73	578101,07
1597	6146325,87	578134,61
1598	6146303,73	578159,82
1599	6146276,59	578184,64
1600	6146238,27	578215,85
1601	6146210,26	578237,93
1602	6146187,74	578255,84
1603	6146131,89	578300,58
1604	6146108,50	578320,98
1605	6146092,98	578342,44

Koordinacių sistema:	
Kelio riba	
taško Nr.	Y
1606	577354,49
1607	577357,41
1608	577359,02
1609	577362,38
1610	577365,79
1611	577371,00
1612	577378,36
1613	577392,99
1614	577413,89
1615	577451,00
1616	577475,26
1617	577506,45
1618	577524,68
1619	577532,91
1620	577541,56
1621	577558,99
1622	577576,53
1623	577591,34
1624	577694,04
1625	577766,67
1626	577816,86
1627	577823,49
1628	577837,33
1629	577853,68
1630	577873,24
1631	577883,39
1632	577891,95
1633	577903,96
1634	577912,61
1635	577922,52
1636	577945,21
1637	578030,43
1638	578075,01

Koordinačių sistema:			
Kelio riba			
Nr.	X	Y	
1	6146796,68	577354,49	
2	6146757,30	577357,41	
3	6146745,48	577359,02	
4	6146737,77	577362,38	
5	6146733,37	577365,79	
6	6146729,71	577371,00	
7	6146726,92	577378,36	
8	6146725,55	577392,99	
9	6146727,71	577413,89	
10	6146733,35	577451,00	
11	6146735,73	577475,26	
12	6146738,27	577506,45	
13	6146737,91	577524,68	
14	6146736,74	577532,91	
15	6146734,62	577541,56	
16	6146726,48	577558,99	
17	6146714,19	577576,53	
18	6146701,96	577591,34	
19	6146615,02	577694,04	
20	6146550,95	577766,67	
21	6146512,73	577816,86	
22	6146507,62	577823,49	
23	6146494,52	577837,33	
24	6146474,62	577853,68	
25	6146448,48	577873,24	
26	6146437,17	577883,39	
27	6146428,87	577891,95	
28	6146419,35	577903,96	
29	6146413,47	577912,61	
30	6146408,06	577922,52	
31	6146399,32	577945,21	
32	6146371,77	578030,43	
33	6146355,29	578075,01	
34	6146343,73	578101,07	
35	6146325,87	578134,61	
36	6146303,73	578159,82	
37	6146276,59	578184,64	
38	6146238,27	578215,85	
39	6146210,26	578237,93	
40	6146187,74	578255,84	
41	6146131,89	578300,58	
42	6146108,50	578320,98	
43	6146092,98	578342,44	

Koordinačių sistema:			
Kelio riba			
taško Nr.	X	Y	
1606	6146084,28	578353,83	
1607	6146054,45	578389,06	
1608	6146039,61	578407,86	
1609	6146032,76	578414,85	
1610	6146027,56	578418,62	
1611	6146016,68	578430,42	
1612	6145999,87	578449,37	
1613	6145976,64	578481,83	
1614	6145940,50	578539,63	
1615	6145915,52	578572,90	
1616	6145896,70	578592,31	
1617	6145873,54	578609,61	
1618	6145854,55	578618,99	
1619	6145824,61	578628,23	
1620	6145806,71	578635,45	
1621	6145789,95	578647,16	
1622	6145695,71	578735,12	
1623	6145627,31	578800,27	
1624	6145605,38	578822,53	
1625	6145590,88	578839,45	
1626	6145575,96	578860,94	
1627	6145515,27	578951,42	
1628	6145438,57	579065,88	
1629	6145325,46	579235,43	
1630	6145306,88	579263,47	
1631	6145289,49	579289,82	
1632	6145270,24	579314,79	
1633	6145251,04	579336,63	
1634	6145233,24	579354,70	
1635	6145211,09	579372,32	
1636	6145174,94	579390,03	
1637	6145138,77	579409,66	
1638	6145134,14	579414,35	



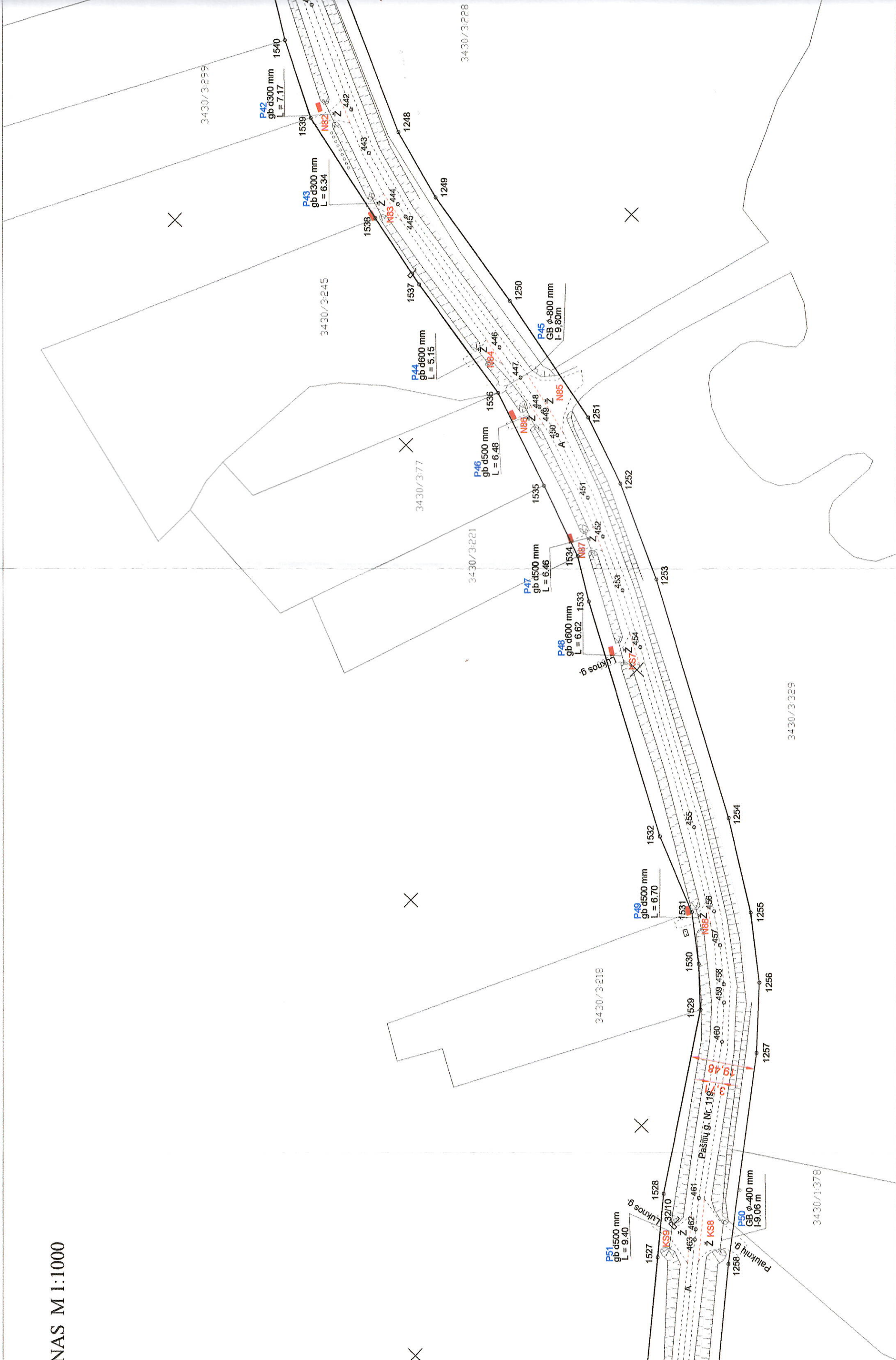

KELIO PLANAS M 1:1000

3430/3:178

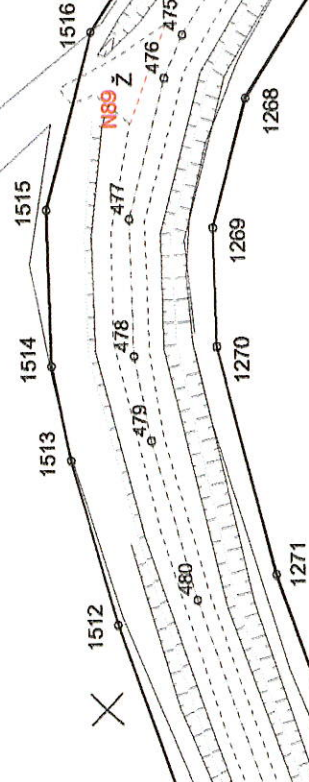

3430/3:219

3430/1:416

3430/1:78

3430/1:255

3430/1:37

PS1
gb 4500 mm
L = 9.40
KS9
32/10
A
463 462 461
464
465
466
467
468
469
470
471
472
473
474
475
476
477
478
479
480
481
482
483
484
485
486
487
488
489
490
491
492
493
494
495
496
497
498
499
500
501
502
503
504
505
506
507
508
509
510
511
512
513
514
515
516
517
518
519
520
521
522
523
524
525
526
527
528
529
530
531
532
533
534
535
536
537
538
539
540
541
542
543
544
545
546
547
548
549
550
551
552
553
554
555
556
557
558
559
560
561
562
563
564
565
566
567
568
569
570
571
572
573
574
575
576
577
578
579
580
581
582
583
584
585
586
587
588
589
590
591
592
593
594
595
596
597
598
599
600
601
602
603
604
605
606
607
608
609
610
611
612
613
614
615
616
617
618
619
620
621
622
623
624
625
626
627
628
629
630
631
632
633
634
635
636
637
638
639
640
641
642
643
644
645
646
647
648
649
650
651
652
653
654
655
656
657
658
659
660
661
662
663
664
665
666
667
668
669
670
671
672
673
674
675
676
677
678
679
680
681
682
683
684
685
686
687
688
689
690
691
692
693
694
695
696
697
698
699
700
701
702
703
704
705
706
707
708
709
710
711
712
713
714
715
716
717
718
719
720
721
722
723
724
725
726
727
728
729
730
731
732
733
734
735
736
737
738
739
740
741
742
743
744
745
746
747
748
749
750
751
752
753
754
755
756
757
758
759
760
761
762
763
764
765
766
767
768
769
770
771
772
773
774
775
776
777
778
779
780
781
782
783
784
785
786
787
788
789
790
791
792
793
794
795
796
797
798
799
800
801
802
803
804
805
806
807
808
809
810
811
812
813
814
815
816
817
818
819
820
821
822
823
824
825
826
827
828
829
830
831
832
833
834
835
836
837
838
839
840
841
842
843
844
845
846
847
848
849
850
851
852
853
854
855
856
857
858
859
860
861
862
863
864
865
866
867
868
869
870
871
872
873
874
875
876
877
878
879
880
881
882
883
884
885
886
887
888
889
890
891
892
893
894
895
896
897
898
899
900
901
902
903
904
905
906
907
908
909
910
911
912
913
914
915
916
917
918
919
920
921
922
923
924
925
926
927
928
929
930
931
932
933
934
935
936
937
938
939
940
941
942
943
944
945
946
947
948
949
950
951
952
953
954
955
956
957
958
959
960
961
962
963
964
965
966
967
968
969
970
971
972
973
974
975
976
977
978
979
980
981
982
983
984
985
986
987
988
989
990
991
992
993
994
995
996
997
998
999
1000



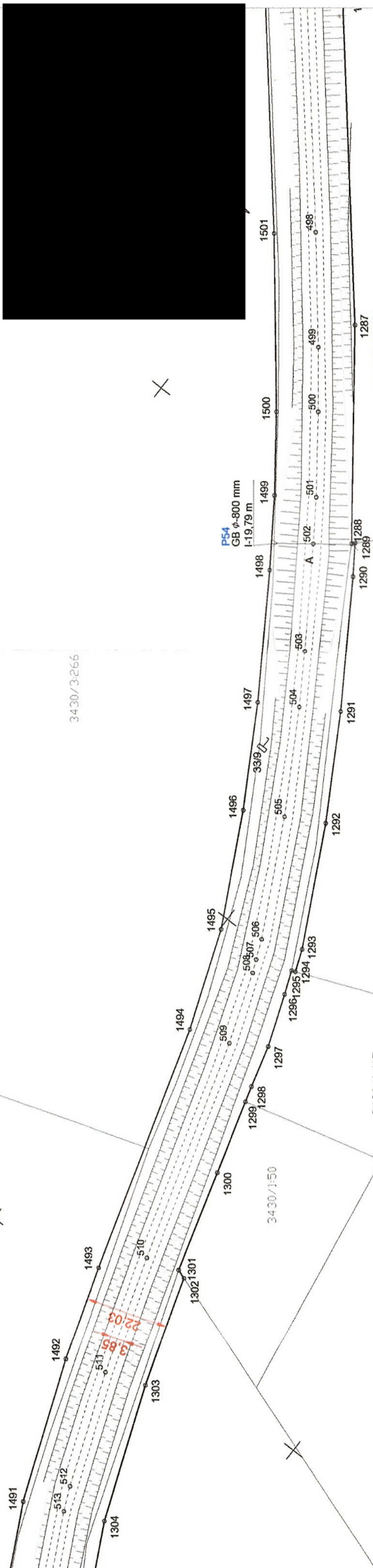

3430/2:199

P57
GB Ø300 mm
L = 8.34

N95
20.2
66.6

P56
GB Ø400 mm
L=8.56 m

3430/1:68

3430/1:286

3430/1:52

3430/1:230

3430/2:13

1484

1485

1486

524

522

1314

1315

1313

1312

1311

520

518

517

516

1489

1490

1491

513

512

1304

1305

1306

1307

1308

1309

1310

519

518

517

516

1489

1490

1491

513

512

1304

1305

1306

1307

1308

1309

1310

519

518

517

516

1489

1490

1491

513

512

1304

1305

1306

1307

1308

1309

1310

519

518

517

516

1489

1490

1491

513

512

1304

1305

1306

1307

1308

1309

1310

519

518

517

516

1489

1490

1491

513

512

1304

1305

1306

1307

1308

1309

1310

519

518

517

516

1489

1490

1491

513

512

1304

1305

1306

1307

1308

1309

1310

519

518

517

516

1489

1490

1491

513

512

1304

1305

1306

1307

1308

1309

1310

519

518

517

516

1489

1490

1491

513

512

1304

1305

1306

1307

1308

1309

1310

519

518

517

516

1489

1490

1491

513

512

1304

1305

1306

1307

1308

1309

1310

519

518

517

516

1489

1490

1491

513

512

1304

1305

1306

1307

1308

1309

1310

519

518

517

516

1489

1490

1491

513

512

1304

1305

1306

1307

1308

1309

1310

519

518

517

516

1489

1490

1491

513

512

1304

1305

1306

1307

1308

1309

1310

519

518

517

516

1489

1490

1491

513

512

1304

1305

1306

1307

1308

1309

1310

519

518

517

516

1489

1490

1491

513

512

1304

1305

1306

1307

1308

1309

1310

519

518

517

516

1489

1490

1491

513

512

1304

1305

1306

1307

1308

1309

1310

519

518

517

516

1489

1490

1491

513

512

1304

1305

1306

1307

1308

1309

1310

519

518

517

516

1489

1490

1491

513

512

1304

1305

1306

1307

1308

1309

1310

519

518

517

516

1489

1490

1491

513

512

1304

1305

1306

1307

1308

1309

1310

519

518

517

516

1489

1490

1491

513

512

1304

1305

1306

1307

1308

1309

1310

519

518

517

516

1489

1490

1491

513

512

1304

1305

1306

1307

1308

1309

1310

KELIO PLANAS M 1:1000

3430/2:231

3430/2:262

3430/2:235

3430/1:43

3430/1:348

3430/1:210

1484

1483

1482

1481

1480

1479

1478

1477

533

532

531

530

529

528

527

526

525

1319

1318

1317

1316

1323

1322

1321

1320

X

X

X

X

X

Išdėstymo schema

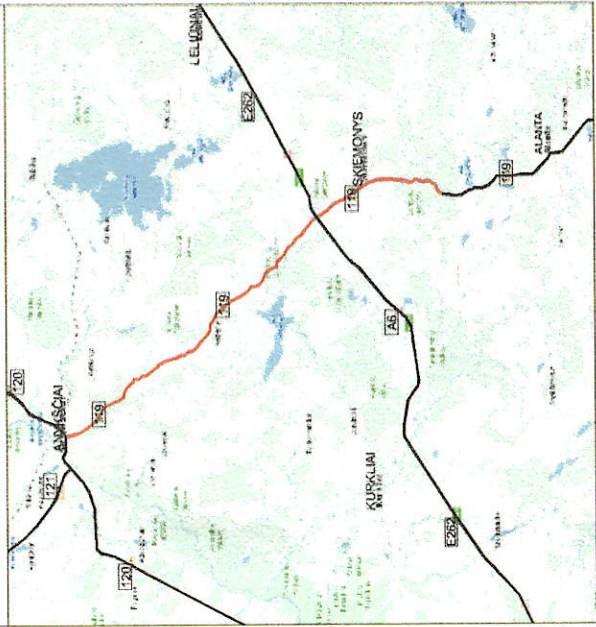

3430/2:236

3430/2:235

1479

1478

1477

1476

1475

1474

1473

3430/2:106

1472

1471

1470

1469

1468

1467

3430/1:189

1328

1329

1330

1331

1332

1333

1334

3430/1:226

3430/1:210

1322

1323

1324

1325

1326

1327

540

541

542

543

544

545

546

547

547-1

AA6

A

Z

N98

530

531

532

533

534

535

536

537

538

539

540

541

542

543

544

545

546

547

547-1

AA6

A

Z

N97

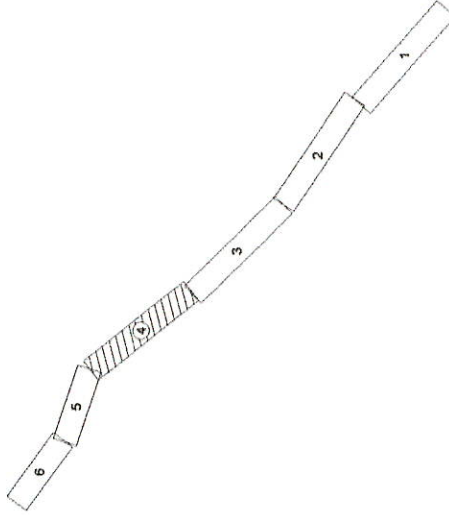

Lapų išdėstymo schema



3430/2:135

1452

1453

1454

1455

1456

1457

1458

1459

1460

1461

1462

1463

1464

1465

1466

1467

1468

1469

1470

1471

1472

1473

1474

1475

1476

1477

1478

1479

1480

1481

1482

1483

1484

1485

1486

1487

1488

1489

1490

1491

1492

1493

1494

1495

1453

1454

1455

1456

1457

1458

1459

1460

1461

1462

1463

1464

1465

1466

1467

1468

1469

1470

1471

1472

1473

1474

1475

1476

1477

1478

1479

1480

1481

1482

1483

1484

1485

1486

1487

1488

1489

1490

1491

1492

1493

1494

1454

1455

1456

1457

1458

1459

1460

1461

1462

1463

1464

1465

1466

1467

1468

1469

1470

1471

1472

1473

1474

1475

1476

1477

1478

1479

1480

1481

1482

1483

1484

1485

1486

1487

1488

1489

1490

1491

1492

1493

1494

1455

1456

1457

1458

1459

1460

1461

1462

1463

1464

1465

1466

1467

1468

1469

1470

1471

1472

1473

1474

1475

1476

1477

1478

1479

1480

1481

1482

1483

1484

1485

1486

1487

1488

1489

1490

1491

1492

1493

1494

1456

1457

1458

1459

1460

1461

1462

1463

1464

1465

1466

1467

1468

1469

1470

1471

1472

1473

1474

1475

1476

1477

1478

1479

1480

1481

1482

1483

1484

1485

1486

1487

1488

1489

1490

1491

1492

1493

1494

1457

1458

1459

1460

1461

1462

1463

1464

1465

1466

1467

1468

1469

1470

1471

1472

1473

1474

1475

1476

1477

1478

1479

1480

1481

1482

1483

1484

1485

1486

1487

1488

1489

1490

1491

1492

1493

1494

1458

1459

1460

1461

1462

1463

1464

1465

1466

1467

1468

1469

1470

1471

1472

1473

1474

1475

1476

1477

1478

1479

1480

1481

1482

1483

1484

1485

1486

1487

1488

1489

1490

1491

1492

1493

1494

1459

1460

1461

1462

1463

1464

1465

1466

1467

1468

1469

1470

1471

1472

1473

1474

1475

1476

1477

1478

1479

1480

1481

1482

1483

1484

1485

1486

1487

1488

1489

1490

1491

1492

1493

1494

1460

1461

1462

1463

1464

1465

1466

1467

1468

1469

1470

1471

1472

1473

~~CONFIDENTIAL~~

+



3430/1:309

+

3430/1:20

3430/2:252

3430/1:408

3430/1:53

3430/1:53



KELIO PLANAS M 1:1000

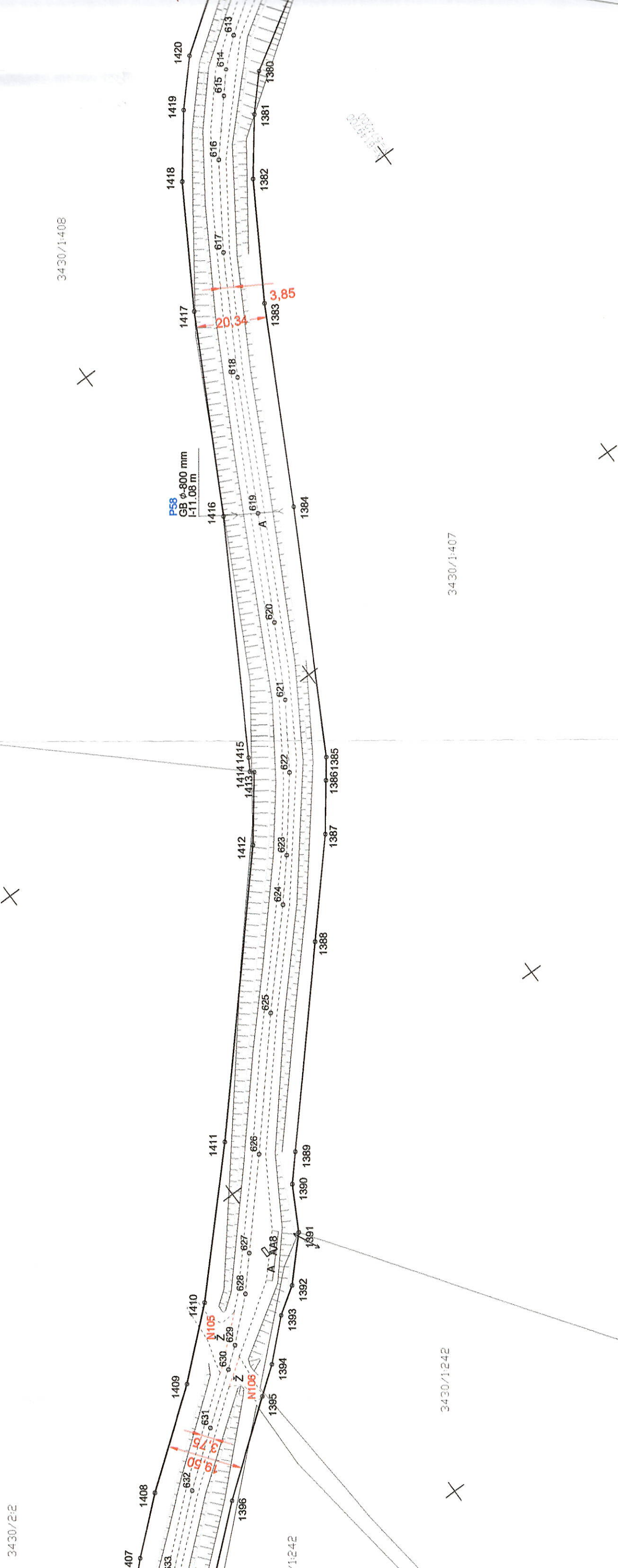

[illegible]

X

1403

DEC

1

3430/1:242

A diagram of a segmented beam structure. The beam consists of six segments, labeled 1 through 6, connected in series. Segment 6 is at the bottom left, is hatched with diagonal lines, and is fixed to a support. The beam extends upwards and to the right, with segments 1 through 5 connected by joints. The segments are labeled 1, 2, 3, 4, 5, and 6 from top-right to bottom-left.

